

LAPORAN KEUANGAN PT JAMINAN PEMBIAYAAN ASKRINDO SYARIAH PADA 31 DESEMBER TAHUN 2020 DAN TAHUN 2019

LAPORAN POSISI KEUANGAN Per 31 Desember 2020 dan 2019 (Dalam Jutaan Rupiah)

URAIAN	2020	2019 *)	URAIAN	2020	2019 *)
ASET			LIABILITAS DAN EKUITAS		
Kas dan bank	16.311	24.312	LIABILITAS		
Investasi	640.326	497.262	Utang ta'widh	3.933	6.809
Kas yang dibatasi penggunaannya	30.000	30.000	Utang penjaminan ulang	41.946	23.198
Piutang imbal jasa kafalah - bersih	100.950	18.296	Utang pajak	2.464	2.010
Piutang penjaminan ulang	29.856	28.294	Cadangan ta'widh	148.632	113.773
Piutang hasil investasi - bersih	3.218	1.609	Cadangan IJK YBMP	623.985	418.508
Biaya dibayar di muka	1.205	6.793	Pendapatan komisi yang ditangguhkan	64.323	54.452
Pajak dibayar dimuka	25.080	18.702	Liabilitas imbalan pasca kerja	47	4.227
Beban akuisisi yang ditangguhkan	36.612	32.126	Akrual dan utang lain-lain	35.681	18.805
Aset penjaminan ulang	336.822	270.929	JUMLAH LIABILITAS	921.011	641.782
Aset tetap - bersih	20.435	13.983	EKUITAS		
Aset tidak berwujud - bersih	953	1.332	Modal - nilai nominal Rp 1.000.000 per saham	400.000	400.000
Aset pajak tangguhan	9.804	7.948	Modal - 400.000 saham		
Aset lain-lain	6.650	203	Pengukuran kembali liabilitas imbal pasca kerja setelah pajak	(1.244)	(2.266)
			Laba (Rugi) yang belum direalisasi atas surat berharga yang diukur pada nilai wajar melalui penghasilan komprehensif lain, setelah pajak	724	539
			Saldo laba ditentukan penggunaannya	75.540	75.540
			Akumulasi defisit	(137.809)	(163.806)
JUMLAH ASET	1.258.222	951.789	JUMLAH EKUITAS	337.211	310.007
			JUMLAH LIABILITAS DAN EKUITAS	1.258.222	951.789

LAPORAN LABA RUGI DAN PENGHASILAN KOMPREHENSIF LAIN Untuk Tahun Yang Berakhir 31 Desember 2020 dan 2019 (Dalam Jutaan Rupiah)

URAIAN	2020	2019 *)
Pendapatan Kafalah:		
Imbal jasa kafalah bruto	481.572	317.280
Premi penjaminan ulang	(162.627)	(150.715)
Kenaikan cadangan IJK YBMP	(157.484)	(46.188)
Jumlah Pendapatan Kafalah	161.461	120.377
Beban Kafalah:		
Beban ta'widh	(164.111)	(131.848)
Ta'widh penjaminan ulang	79.155	59.625
Beban komisi	(17.914)	(15.929)
Komisi penjaminan ulang	35.225	25.814
Pendapatan subrogasi	17.010	17.366
Kenaikan cadangan ta'widh	(16.959)	(6.386)
Beban kafalah lain	(6.300)	(1.957)
Jumlah Beban Kafalah	(73.894)	(53.315)
Pendapatan Kafalah Bersih	87.567	67.062
Pendapatan investasi	33.378	24.606
Beban usaha	(87.635)	(87.485)
Laba Usaha	33.310	4.183
Pendapatan / (Beban) lain-lain	13	137
Laba Sebelum Zakat dan Pajak	33.323	4.320
Zakat	(833)	(1.311)
Laba Sebelum Pajak	32.490	3.009
Beban pajak penghasilan	(7.328)	(580)
Pajak tangguhan	2.145	2.301
Laba Bersih Tahun Berjalan	27.307	4.730
Pendapatan Komprehensif Lain		
Pengukuran kembali imbalan kerja	1.022	(1.527)
Keuntungan yang belum direalisasi atas efek-efek dalam kelompok tersedia untuk dijual	185	(191)
Pendapatan Komprehensif Lain	1.207	(1.718)
Jumlah Laba Komprehensif Tahun Berjalan	28.514	3.012

LAPORAN PERUBAHAN EKUITAS Untuk Tahun Yang Berakhir 31 Desember 2020 (Dalam Jutaan Rupiah)

URAIAN	
Saldo 1 Januari 2019	156.995
Pembentukan modal saham	150.000
Pembentukan cadangan umum	
Laba bersih tahun berjalan	4.730
Penghasilan komprehensif lainnya:	
Pengukuran kembali liabilitas imbal pasca kerja setelah pajak	(1.527)
Laba (Rugi) yang belum direalisasi atas surat berharga yang diukur pada nilai wajar melalui penghasilan komprehensif lain, setelah pajak	(191)
Saldo per tanggal 31 Desember 2019	310.007
Dampak terhadap penerapan PSAK 73	(1.310)
Laba bersih tahun berjalan	27.307
Penghasilan komprehensif lainnya:	
Pengukuran kembali liabilitas imbal pasca kerja setelah pajak	1.022
Laba (Rugi) yang belum direalisasi atas surat berharga yang diukur pada nilai wajar melalui penghasilan komprehensif lain, setelah pajak	185
Saldo per tanggal 31 Desember 2020	337.211

Catatan :
1. Laporan Posisi Keuangan (Neraca) dan Laporan Laba Rugi dan Penghasilan Komprehensif Lain pada tanggal dan untuk tahun yang berakhir pada tanggal 31 Desember 2020 di atas, diambil dari Laporan Keuangan pada tanggal dan untuk tahun yang berakhir pada tanggal 31 Desember 2020 yang telah diaudit oleh Kantor Akuntan Publik **Tanudiredja, Wibisana, Rintis & Rekan** (firma anggota jaringan global **PwC**) yang laporannya tertanggal 20 September 2021 dengan opini **"Wajar Tanpa Modifikasi"**.
2. Angka (nilai) yang disajikan pada Laporan Posisi Keuangan dan Laporan Laba Rugi dan Penghasilan Komprehensif Lain berdasarkan SAK (Audited).
3. Sesuai dengan ketentuan Peraturan Otoritas Jasa Keuangan nomor 18/POJK.05./2018 tentang Kesehatan Keuangan Lembaga Penjamin, Lembaga Penjamin wajib menjaga Gearing Ratio untuk penjaminan bagi usaha produktif paling tinggi 20 (dua puluh) kali dan total Gearing Ratio paling tinggi 40 (empat puluh) kali jumlah ekuitas.

PEMEGANG SAHAM

PT ASURANSI KREDIT INDONESIA	99,99%
YDKK PT ASKRINDO	0,01%

DEWAN PENGAWAS SYARIAH

Ketua	: Daud Rasyid
Anggota	: Muhamad Zubair
Anggota	: Deni Nuryadin

DIREKSI

Direktur Utama	: Soegiharto
Direktur Keuangan	: Subagio Istiarino
Direktur Pemasaran	: Supardi Najamuddin

SERTIFIKASI & PENGHARGAAN DITERIMA



PRODUK PENJAMINAN (KAFALAH)

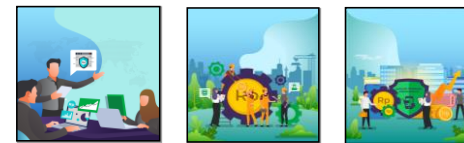

KAFALAH PEMBIAYAAN

KAFALAH SURETYSHIP

Terbagi atas :
1. Kafalah Surety Bond
2. Kafalah Kontra Bank Garansi

KAFALAH TRANSAKSI PERDAGANGAN

JEJARING USAHA



Aceh	Bengkulu	Bandung	Malang
Lhokseumawe	Lampung	Tasikmalaya	Balickpapan
Medan	Jakarta	Cirebon	Pontianak
Pekanbaru	Jakarta Selatan	Purwokerto	Banjarmasin
Batam	Tangerang	Semarang	Makassar
Padang	Bekasi	Surakarta	Palu
Palembang	Bogor	Yogyakarta	Manado
Jambi	Sukabumi	Surabaya	Mataram

Kantor Pusat :

Gedung Primagraha Persada
Jl. Gedung Kesenian No. 3 - 7 Pasar Baru
Jakarta Pusat, 10710

Telepon : (021) 351 7525
Fax : (021) 351 7525
Website : www.askrindosyariah.co.id
Email : sekper@askrindosyariah.co.id
Instagram : @askrindo_syariah

Jakarta, 4 Oktober 2021
Direksi,

Soegiharto
Direktur Utama

Subagio Istiarino
Direktur Keuangan

Supardi Najamuddin
Direktur Pemasaran